



食品 × IT

業界特有ニーズに対応した クラウド型販売管理システム

売上・仕入・在庫・製造・通販・店舗管理などの機能を一つに！
懐刀の多彩な機能で食品業界の皆様を全力サポート!!

懐刀 サービスご紹介資料

株式会社 **三友** [情報システム事業部]
<https://www.san-yu.co.jp>

本社

〒747-8622 山口県防府市駅南町9-43
TEL: 0835-22-5452 / FAX: 0835-24-5774

広島本社

〒730-0037 広島県広島市中区中町8-12 広島グリーンビル4F
TEL: 082-247-3711 / FAX: 082-240-2611

東京支社

〒103-0006 東京都中央区日本橋富沢町4-1 ミズビル4F
TEL: 03-6206-2076 / FAX: 03-6206-2830

弊社情報

- 本社 〒747-8622
山口県防府市駅南町9-43
TEL：0835-22-5452 FAX：0835-24-5774
URL：https://www.san-yu.co.jp
- 東京支社 〒103-0006
東京都中央区日本橋富沢町4-1 ミズビル4F
TEL：03-6206-2076 FAX：03-6206-2830
- 広島本社 〒730-0037
広島県広島市中区中町8-12 広島グリーンビル4F
TEL：082-247-3711 FAX：082-240-2611

- 事業内容 システム総合コンサルタント
オーダーメイドソフト開発
ネットワーク構築、関連工事
各種ハードウェア・ソフトウェア販売
パッケージソフト開発
 - ・懐刀（クラウド対応食品業界向け販売・製造管理システム）
 - ・競り助（市場向けタブレット競り結果入力システム）
 - ・TENPOAPP（店舗運営支援アプリ）
 - ・スマぶり（モバイル伝票発行アプリ）
 - ・さんゆうクラウドバックアップ
 - ・三友防災ソリューション

- 設立 1947年(昭和22年)
- 資本金 2,100万円(自己資本73億円)
- 代表者 藤元 正邦
- 売上高 130億円(グループ会社含む令和4年度実績)
- 社員数 276名(令和5年5月末現在)

- 主要取引先 日本電気株式会社
株式会社NTTドコモ
富士フイルムビジネスイノベーションジャパン株式会社
ピー・シー・エー株式会社
株式会社オービックビジネスコンサルタント
ダイワボウ情報システム株式会社
株式会社大塚商会
SB C&S株式会社
リコージャパン株式会社
キャノンマーケティングジャパン株式会社
エヌ・ティ・ティコミュニケーションズ株式会社



- 食品業界情報発信サイト



食品業界に向けたお役立ち情報を発信！

三友 フードラボ

検索



懐刀とは？

「懐刀」は食品業界向けに開発された、売上/仕入/在庫/製造/通販/店舗管理の機能を持つクラウド型販売管理システムで、全国の食品関連企業様でご活用頂いております。皆様の経営課題をヒアリングさせて頂き、課題解決を図れるご提案を致します。

～システム全体像～

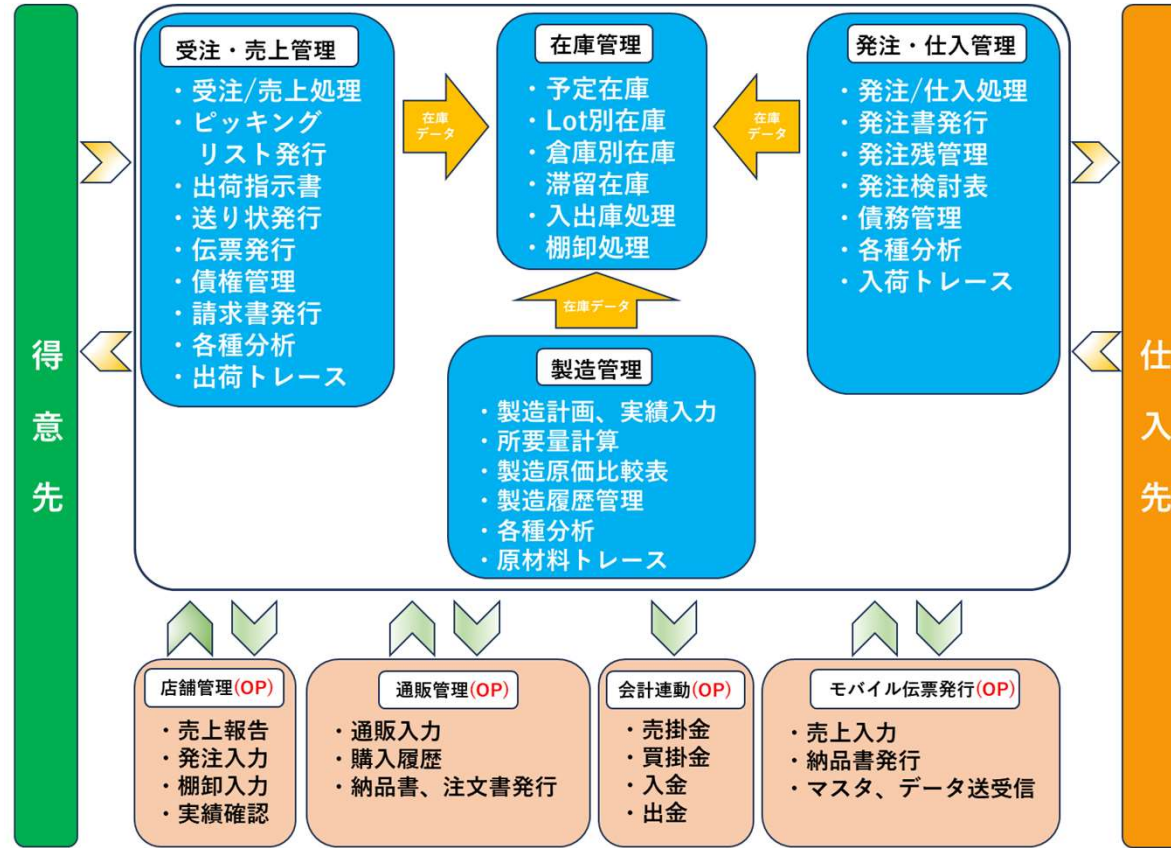

全国200社様以上の
導入実績!!

～導入企業様～
(一部抜粋)



「懐刀」をご検討頂く企業様からは、
以下のようなご相談をよく頂いております。

皆様、共通のお悩みが
多いようです

- ✓ 賞味期限管理やロット管理を行いたい
- ✓ トレーサビリティが紙運用となっている
- ✓ EXCELでの在庫管理に限界を感じている
- ✓ 委託倉庫含め複数倉庫の在庫管理をしたい
- ✓ 入出荷予定情報を加味した在庫管理がしたい
- ✓ オンライン受注への対応を進めたい
- ✓ 納入期限管理や賞味期限逆転チェックへの対応が大変
- ✓ 小売も卸売も一元管理できるとよい
- ✓ 販売と製造が別システムになっており非効率である
- ✓ 他システムとの連携がとれておらず重複作業が発生している
- ✓ 基幹システムもテレワーク環境で活用したい
- ✓ 補助金を活用して導入コストを削減したい
- ✓ インボイス制度への対応が心配



2000年のリリース以降、多くのお客様からのご支持を頂いております。
長年の経験で蓄積された業界ノウハウをもとに、的確なご提案と運用サポートをさせていただきます。

1. コスト削減

- ・業界専用システムの為、食品業界における環境の変化への対応を素早く実施することができます。
- ・クラウド対応の為、テレワーク推進や働き方改革への効果も期待できます。

2. 業務効率化

- ・新システム導入を機に業務の棚卸を実施頂き、より効率的なシステム運用を目指します。
- ・他システムとの連携にも柔軟に対応ができますので、更なる生産性の向上が期待できます。

3. 意思決定のスピードアップ

- ・受注や在庫情報の共有、トレーサビリティの実施などにより、正確な情報を全社共有と同時に顧客対応力向上が期待できます。
- ・自由度の高い集計・分析機能により様々な切り口で現状把握が可能となります。



働き方改革に繋がる
ご提案をいたします

懐刀標準運用フロー

「懐刀」の標準運用フローをベースに、新たな運用フローをご提案致します。
標準機能ではカバーできない領域は、現行業務の見直しや機能カスタマイズ、
他社システム連携など、最適な手段をご提案致します。

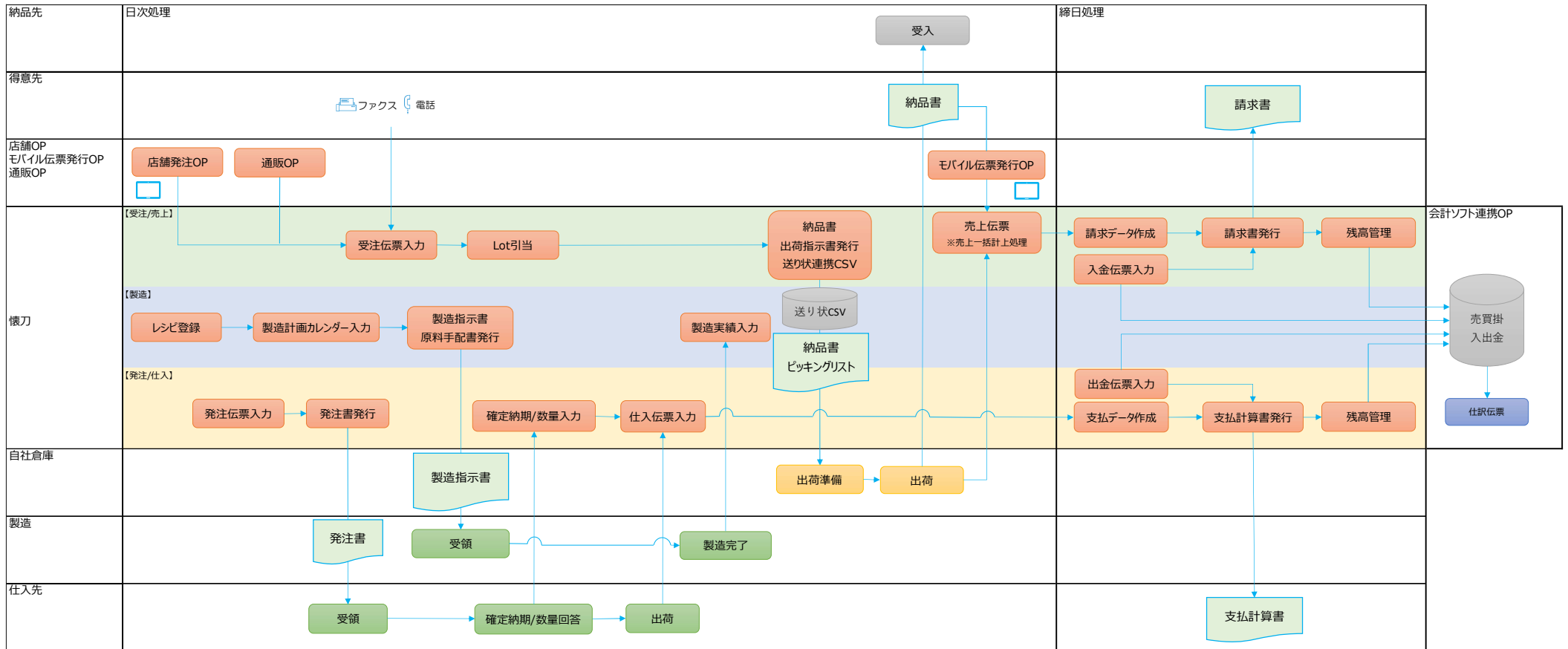

① トレーサビリティへの対応

原料入荷時、製造実績計上時にLot/賞味期限を指定し、出荷時に得意先別引当ルールに基づき自動的にLot/賞味期限を確定することで、特定原料を使用した製造履歴問合せや、出荷履歴管理などの把握が可能となります。

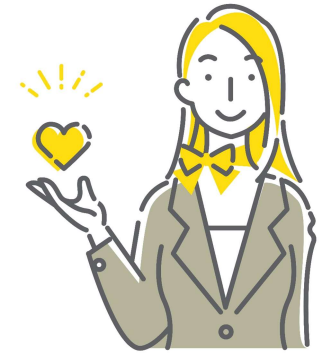

出庫自動引当

出庫自動引当(URU0020_LOT)

ロット自動引当

出荷日	バッチNo.	伝票No.	在庫場所名
20210401 ~ 20210607			
得意先			
商品			
表示出荷日			
4-すべてを表示する			

全て

指示	出荷日	伝票No.	得意先	商品	個別指定	特注	受注数量	引当	ステータス
<input type="checkbox"/>	21/05/20	171933 (171933) (00010)	株式会社 〇〇	鮭茶漬け 30g6袋入り (00010)			50.00	○	
				佐賀牛カルビ 300g/PK (00020)			20.00	○	
<input checked="" type="checkbox"/>	21/05/20	171934 (171934) (00010)	株式会社 〇〇	プチタルト (ゆず) 5P (11010)			0.00	○	出荷指示済
<input checked="" type="checkbox"/>	21/05/20	171935 (171935) (00010)	株式会社 〇〇	プチタルト (ゆず) 5P (11010)			10.00	○	出荷指示済
	21/05/21	171936 (171936) (00010)	株式会社 〇〇	鮭茶漬け 30g6袋入り (00010)			100.00	×	
				佐賀牛カルビ 300g/PK (00020)			80.00	×	
	21/05/25	171937 (171937) (00010)	株式会社 〇〇	鮭茶漬け 30g6袋入り (00010)			50.00	×	

自動引当 [F1] [F2] [F3] [F4] 登録 [F5] [F6] [F7] [F8] 引当解除 [F9] [F10] 中止 [F11] 終了 [F12]

chkCheckAllを選択してください

製造履歴問合せ

問合せ (SZP0004)

履歴問合せ - 照会

商品略称名	不定賞	LotNo.	実在庫
ゆず) 5P		~	3,594.00

製造履歴	LotNo./製造日	入数	梱包数/パケ数	製造数
	15/07/02	0.00	300.00	300.00
	15/10/05	0.00	300.00	300.00
	20/03/24	0.00	100.00	100.00
	14/10/07	0.00	1,000.00	1,000.00
	14/10/08	0.00	500.00	500.00
	16/01/25	0.00	100.00	100.00
	20/03/13	0.00	0.00	0.00
	20/03/23	0.00	150.00	150.00
	20/04/02	0.00	10.00	10.00
	20/03/19	0.00	200.00	200.00
	20/03/25	0.00	100.00	100.00
	20/03/10	0.00	100.00	100.00
	T-20200310	0.00	100.00	100.00

構成情報	構成商品略称名/不定賞/LotNo.	単位	使用数	在庫場所
小麦粉		kg	5.00	本社常温倉
砂糖		kg	3.50	本社常温倉
バター		ℓ	2.00	本社冷蔵倉
牛乳	200313	ℓ	3.20	本社冷蔵倉

管理権

[F1] [F2] 保存 [F3] 印刷 [F4] [F5] [F6] トレース [F7] [F8] [F9] [F10] 条件変更 [F11] 終了 [F12]

管理権

② 在庫管理

製品・原材料の実在庫及び入庫予定、出庫予定、フリー在庫（実在庫+入荷予定-出荷予定）を時系列に表示し、いつどの製品・原材料の在庫が無くなるかを把握でき、発注や製造計画立案にご活用頂けます。また、ロケーション別在庫情報や賞味期限1/2経過在庫の抽出など様々な在庫データ閲覧が可能です。



商品受払予定実績問合せ

商品コード/商品名	在庫場所名/仕入先名	入庫	出庫	実在庫	以前	4/1(水)	4/2(木)	4/3(金)	4/4(土)	4/5(日)	4/6(月)
20040 舌捲もち300g	1.0 (賞味期限) 株式会社 広島美村商事	入庫	0.00	0.00	0.00	0.00	0.00	0.00	0.00	0.00	0.00
		出庫	0.00	0.00	0.00	0.00	0.00	0.00	0.00	0.00	0.00
		実在庫	0.00	0.00	0.00	0.00	0.00	0.00	0.00	0.00	0.00
		入庫予	0.00	0.00	0.00	0.00	0.00	0.00	0.00	0.00	0.00
		出庫予	400.00	0.00	0.00	0.00	0.00	0.00	0.00	0.00	0.00
30062 ピーナツオイル	1.0 (賞味期限) 株式会社 広島美村商事	入庫	0.00	0.00	0.00	0.00	0.00	0.00	0.00	0.00	0.00
		出庫	0.00	0.00	0.00	0.00	0.00	0.00	0.00	0.00	0.00
		実在庫	0.00	0.00	0.00	0.00	0.00	0.00	0.00	0.00	0.00
		入庫予	100.00	0.00	0.00	0.00	0.00	0.00	0.00	0.00	0.00
		出庫予	0.00	0.00	0.00	0.00	0.00	0.00	0.00	0.00	0.00
10020 子キンカワ 250g/袋	1.0 (賞味期限) 本社製造部	入庫	0.00	0.00	0.00	0.00	0.00	0.00	0.00	0.00	0.00
		出庫	0.00	0.00	0.00	0.00	0.00	0.00	0.00	0.00	0.00
		実在庫	0.00	0.00	0.00	0.00	0.00	0.00	0.00	0.00	0.00
		入庫予	12,162.00	0.00	0.00	0.00	0.00	0.00	0.00	0.00	0.00
		出庫予	0.00	0.00	0.00	0.00	0.00	0.00	0.00	0.00	0.00
10240 小野茶かりんとう 袋入り	1.0 (賞味期限) 有田中商店	入庫	0.00	0.00	0.00	0.00	0.00	0.00	0.00	0.00	0.00
		出庫	0.00	0.00	0.00	0.00	0.00	0.00	0.00	0.00	0.00
		実在庫	0.00	0.00	0.00	0.00	0.00	0.00	0.00	0.00	0.00
		入庫予	0.00	0.00	0.00	0.00	0.00	0.00	0.00	0.00	0.00
		出庫予	168.00	0.00	0.00	0.00	0.00	0.00	0.00	0.00	0.00
00010 鞋茶漬 30g6袋入り	1.0 (賞味期限) 仕入先 B (伝票単位用)	入庫	0.00	0.00	0.00	0.00	0.00	0.00	0.00	0.00	0.00
		出庫	0.00	32.00	290.00	0.00	0.00	0.00	0.00	0.00	0.00
		実在庫	-1,955.00	-1,987.00	-2,237.00	-2,237.00	-2,237.00	-2,237.00	-2,237.00	-2,237.00	
		入庫予	1.00	0.00	0.00	0.00	0.00	0.00	0.00	0.00	
		出庫予	1.00	10.00	0.00	0.00	0.00	0.00	0.00	0.00	
00020 佐賀牛カルビ 300g/PK	1.0 (賞味期限) 株式会社 長谷川商店	入庫	0.00	200.00	0.00	0.00	0.00	0.00	0.00	0.00	0.00
		出庫	0.00	7.00	20.00	0.00	0.00	0.00	0.00	0.00	
		実在庫	153.00	346.00	326.00	326.00	326.00	326.00	326.00	326.00	
		入庫予	0.00	0.00	0.00	0.00	0.00	0.00	0.00	0.00	
		出庫予	0.00	5.00	0.00	0.00	0.00	0.00	0.00	0.00	
00030 羅漢ヨーグルト 60g・3P	1.0 (賞味期限) 仕入先 D (部門一括用)	入庫	0.00	100.00	0.00	0.00	0.00	0.00	0.00	0.00	0.00
		出庫	0.00	0.00	40.00	0.00	0.00	0.00	0.00	0.00	
		実在庫	1,033.00	1,133.00	1,093.00	1,093.00	1,093.00	1,093.00	1,093.00		
		入庫予	50.00	0.00	0.00	0.00	0.00	0.00	0.00		
		出庫予	1,483.00	1,583.00	1,543.00	1,543.00	1,543.00	1,543.00	1,543.00		
00050 さざえ巻付け	1.0 (賞味期限) 株式会社日本海産	入庫	0.00	0.00	0.00	0.00	0.00	0.00	0.00	0.00	0.00
		出庫	0.00	0.00	0.00	0.00	0.00	0.00	0.00	0.00	
		実在庫	0.00	0.00	0.00	0.00	0.00	0.00	0.00	0.00	
		入庫予	0.00	0.00	0.00	0.00	0.00	0.00	0.00		
		出庫予	0.00	0.00	0.00	0.00	0.00	0.00	0.00		
00060	本社常備倉庫	入庫	0.00	0.00	0.00	0.00	0.00	0.00	0.00	0.00	0.00
		出庫	0.00	0.00	0.00	0.00	0.00	0.00	0.00	0.00	
		実在庫	0.00	0.00	0.00	0.00	0.00	0.00	0.00	0.00	
		入庫予	0.00	0.00	0.00	0.00	0.00	0.00	0.00		
		出庫予	0.00	0.00	0.00	0.00	0.00	0.00	0.00		

商品在庫分析表

商品略称名	不定賞味期	賞味数	売上額	在庫額	構成比	累計構成比
【金保計】						
			929,034,185	1,115,801,288		
【出力範囲内計】						
			929,034,185	1,115,801,288		
6 枝 T	0.00	0	788,170,000	70.64%	70.64%	
	0.00	0	87,462,991	7.84%	78.48%	
	0.00	0	43,837,380	3.93%	82.41%	
	45.00	22,500	37,218,567	3.34%	85.74%	
	0.00	0	34,230,000	3.07%	88.81%	
	0.00	0	29,240,640	2.62%	91.43%	
	0.00	0	17,682,000	1.59%	93.01%	
	0.00	0	14,437,698	1.29%	94.31%	
nm 4kg*4	0.00	0	11,912,000	1.07%	95.38%	
	110.00	31,800	11,403,493	1.02%	96.40%	
	2,139.00	1,170,450	7,680,647	0.69%	97.09%	
	2,011.00	904,950	5,063,040	0.45%	97.54%	
	10.00	200,000	4,230,000	0.38%	97.92%	
	0.00	0	3,100,000	0.28%	98.20%	
	0.00	0	2,886,223	0.26%	98.46%	
	121.00	24,200	2,643,800	0.24%	98.69%	
	0.00	0	2,491,000	0.22%	98.92%	
	0.00	0	2,412,000	0.22%	99.13%	
	76.00	11,400	2,164,950	0.20%	99.33%	
	0.00	0	1,998,000	0.18%	99.50%	
	0.00	0	1,905,579	0.17%	99.68%	
22 青果(500g)	110.00	187,000	1,888,920	0.17%	99.84%	
23 ココアパウダー	25.00	3,000	1,825,680	0.16%	100.01%	
24 りんご	0.00	0	1,438,680	0.13%	100.14%	

③ 受注～出荷管理

オンライン受注対応(※要カスタマイズ)や得意先別契約単価設定、
配送ルート別ピッキングリスト発行、送り状発行システムとの連携など、
短納期受注にも効率的に対応頂けます。

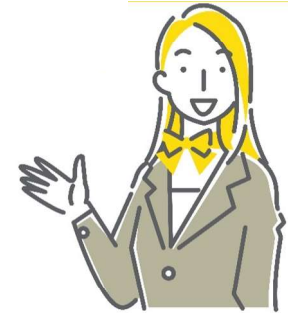

受注伝票入力

受注伝票入力 (URI0002)

伝票No.: 171430

伝票区分: 1-売掛 | 部門: 10 本社 | 受注日: 20/04/01 | 伝票No.: 171425

正式伝票No.: 171425 0-掛 | 振込区分: 0 | クレジット会社:

得意先CD: 00010 | 得意先名: 株式会社山口食品

得意先TEL: 0835-25-3360 | FAX: 0835-25-3361

先方担当: 岡田 尚樹 | 営業担当: 2 安部 | 携帯: 0

プロジェクト:

振付先名: 株式会社山口食品 | 振込先名: 株式会社山口食品

配送ルート: 1010 福通(AM) | 売上予定日: 20/04/02

運送業者: 10 福山通運 | 請求日: 20/04/02

出荷日: 20/04/01 | 納品日: 20/04/02 | 納品時間: 16~18時 | 振込: 0

一括納入区分: 0-対象 | 振込: 0

No.	区分	商品コード	商品名	Lot No.	内容	入数	単位	税率%	箱	箱数	小口数	単位	標準単価	原単価	原価額	売上額	粗利率
1	10	00010	特々売 緑茶漬け 30g6袋入り		箱	5.00	箱	8%	250.00	2	0.00%	箱	250.00	169.00	42,250	62,500	20.250
2	10	00020	売上 佐賀牛力乳ビ 300g/PK		箱	0.00	箱	10%	20.00	0	0.00%	PK	1,900.00	760.00	15,200	38,000	60.00%
3	10	00030	売上 福通ヨーグルト 60g-3P		箱	0.00	箱	10%	40.00	0	0.00%	PK	121.00	75.00	3,000	4,840	38.02%

消費税: 0

税区分:

見積No.	納品書タイプ	消費税区分	税戻上額	消費税(外)	消費税(内)	振上上額	原価額	粗利率
	自社納品書		105,340	9,284	0	114,624	60,450	44,890
								42.62%

[F1] [F2] [F3] [F4] [F5] [F6] [F7] [F8] [F9] [F10] [F11] [F12]

納品書、出荷指示書等

納品書 伝票No.: 171425

株式会社山口食品 振込先名: 株式会社 三友 大阪支社

〒538-0902 大阪府大阪市北区中之島3丁目3-3 中之島三井ビル7階

TEL: 06-4559-2240 FAX: 06-4559-2241

品名	数量	単価	金額	備考
緑茶漬け 30g6袋入り	2	31,125	62,250	
佐賀牛力乳ビ 300g/PK	12	3,166.67	38,000	
小計			100,250	
税			5,040	
合計			105,290	

振川急便 担当者: 岡田



仕分けリスト

2015/07/06 13:13:24 1頁

[出荷日: 15/06/26] 配送ルート: 福通(AM) 倉庫: (100) 本社倉庫

商品名	温度帯	自	単位	入数	単品総数	CS数	端数	通信欄/得意先名	LotNo.	賞味期限
(00001)			個		30,00			福山口食品	20150601	15/11/30
20L(コック付)			個		10,00			福山口食品	20150626	15/12/23
(00001)			個		40,00			[得意先計]		
20L(コック付)			個		40,00					
(00002)			個		50,00			福山口食品	20150601	15/11/30
2L(4本入り)			個		100,00			福山口食品	20150601	15/11/30
(00003)			個							
500mlボトル(24本入り)			個							

④ 製造管理

レシピ、製造計画/実績入力、原材料ベースでの原価/歩留管理、所要量計算など、製造管理において最低限必要とされる機能を標準搭載しております。
販売管理機能とあわせてご利用頂く事で製販一体の運用体制が構築できます。



製造計画カレンダー入力

製造計画カレンダー入力

部門: 10 本社 基準日: 20/10/06 ラインNo: 10 製造 商品群: 1 タルト 計画担当: 999999 管理者

※実績登録済の日は緑色/有効レシピが無い製品は赤色で表示されます。

製品(1)	製品名	合計	20/10/06	20/10/07	20/10/08	20/10/09	20/10/10	20/10/11	20/10/12
11010	プチタルト (ゆず) 5P	販売計画数	160.00	60.00	20.00	20.00	10.00	30.00	10.00
		販売実績数	0.00	0.00	0.00	0.00	0.00	0.00	0.00
		プー在庫数	210.00	110.00	120.00	140.00	180.00	180.00	210.00
		当初計画数	0.00	0.00	0.00	0.00	0.00	0.00	0.00
		計画数	110.00	10.00	10.00	20.00	40.00	10.00	20.00
		実績数	0.00	0.00	0.00	0.00	0.00	0.00	0.00
11020	プチタルト (人参) 5P	販売計画数	180.00	20.00	30.00	20.00	30.00	30.00	30.00
		販売実績数	0.00	0.00	0.00	0.00	0.00	0.00	0.00
		プー在庫数	240.00	60.00	90.00	120.00	150.00	180.00	210.00
		当初計画数	0.00	0.00	0.00	0.00	0.00	0.00	0.00
		計画数	240.00	60.00	30.00	30.00	30.00	30.00	30.00
		実績数	0.00	0.00	0.00	0.00	0.00	0.00	0.00

[F1] [F2] [F3] 構成品展開 [F4] [F5] [F6] [F7] [F8] 削除 [F9] [F10] 中止 [F11] 終了 [F12]

? 販売計画数を入力してください

製造原価確認

製造原価確認

部門: 0 製造日: 14/10/01 ~ 14/10/31 ラインNo: 0 商品: 0

14/11/21 09:00:14 1頁

製造日	製造LotNo	製造単位	製造数	製造単価	製造金額	理論数	投入数	歩留	単価	理論金額	投入金額
14/10/28		ささみ揚げ	200	81.50	16,300						
	(00003)	卵			0	20	0	90	0	0	1,800
	(01030)	若鶏ささみ300g			9,000	110	81.82	0	0	0	0
	(02080)	パン粉			1,200	12	100	208.31	249.972	2,500	0
	(02090)	卵液1 l		141025	1	200	2	100	0	0	0
	(05030)	(袋)ささみ揚げ			20,000	200	100	60	1,200,000	12,000	0
期間合計			200	81.50	16,300						
	(00003)	卵			0	20	0	0	0	0	1,800
	(01030)	若鶏ささみ300g			9,000	110	81.82	0	0	0	0
	(02080)	パン粉			1,200	12	100	0	249.972	2,500	0
	(02090)	卵液1 l		141025	1	200	2	100	0	0	0
	(05030)	(袋)ささみ揚げ			20,000	200	100	0	1,200,000	12,000	0
14/10/27		(袋)ささみ揚げ	50	662.52	33,126						
	(06010)	(半製品)ささみ揚げ			5,000	51	98.04	60	300,000	3,060	0
14/10/28		(袋)ささみ揚げ	100	661.31	66,131						
	(06030)	(袋)ささみ揚げ			10,000	100	100	60	600,000	6,000	0
	(06010)	(半製品)ささみ揚げ			10,000	100	100	601.31	6,013,100	60,131	0
期間合計		(袋)ささみ揚げ	150	661.72	99,257						
	(06010)	(半製品)ささみ揚げ			15,000	151	99.34	0	900,000	9,060	0
		(半製品)ささみ揚げ			15,000	150	100	0	9,019,650	90,197	0
		若鶏シチュー									
14/10/28	141027	kg	100	152.26	15,226						
	(01010)	若鶏モモ300g			8,000	81.50	98.16	101.31	810,480	8,105	8,257
	(02110)	薄力粉			400	3.90	102.57	211.31	84,524	846	825
	(02130)	牛乳		141024	600	6	100	1,024	614,400	6,144	6,144
	(02140)	水あめ		110820	1	100	1	100	0	0	0
14/10/29	141028	kg	100	151.01	15,101						
	(01010)	若鶏モモ300g			8,000	80	100	101.31	810,480	8,105	8,105
	(02110)	薄力粉			400	4	100	211.31	84,524	846	846
	(02130)	牛乳		141025	600	6	100	1,025	615,000	6,150	6,150
	(02140)	水あめ		110820	1	100	1	100	0	0	0
期間合計		kg	200	151.64	30,327						
	(01010)	若鶏モモ300g			16,000	161.50	99.08	0	1,620,960	16,322	16,322
	(02110)	薄力粉			800	7.90	101.27	0	169,048	1,671	1,671
	(02130)	牛乳		141024	600	6	100	0	614,400	6,144	6,144
	(02140)	水あめ		141025	600	6	100	0	615,000	6,150	6,150
	(02140)	水あめ		110820	1	200	2	100	0	0	0
0	14/10/28	141027	袋	200	14.73	2,946					
	(02040)	砂糖			140	1.40	100	204.31	28,604	287	287
	(02060)	ドライイースト			40	0.40	100	206.31	8,253	83	83
	(02090)	卵液1 l		141025	1	200	2	100	0	0	0

⑤ 他社システム連携

懐刀は、会計システムや、POSシステムとの連携実績も豊富にございます。
外部システムとの連携を行うことにより更なる生産性向上が期待できます。

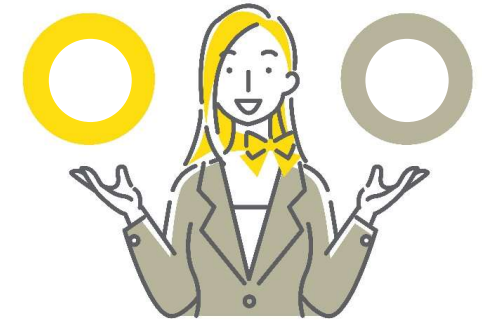

受発注
システム

会計
システム

送り状発行
システム

BtoB/C
サイト

POS
システム

その他
システム

BtoB 受発注
プラットフォーム

PCA
会計
シリーズ

PCAクラウド
会計
PCAサブスク
会計

送り状発行ソフト B2

日本発ECオープンプラットフォーム
EC | CUBE

スマレジ

kintone
on cybozu.com

WinWin EDI

財務会計システム
勘定奉行

飛伝 II
ゆうパックプリント R

たまごリピート

TERAOKA

KEYENCE

EOS 名人 .NET

弥生

カンガルー・マジック

クロスオーダー

NEC Orchestrating a brighter world

通販業務向け 顧客管理・販売管理システム
「田舎主義」[®]

Biware
5くら5受注 Pro 2

FX4 クラウド

ISTAR-X

見Tel君

EDI-Master

楽々 Procurement II

TOREPAS

楽々明細

DSK
在庫管理システム

faximoSilver

⑥ モバイルオプション

タブレットで店舗からの発注ができるようになり、従来のFAXやメールと比べて大幅な業務効率化に繋がります。また、外出先での売上入力、納品書や領収書の発行が可能なモバイル伝票発行もご用意しました。

店舗発注オプションは
全国各地の直営店、
催事場などで活躍中です!!



店舗発注システム

発注入力

最終送信日時: 2020/4/25 (土) 12:00 締め

てんぽあっぷ本店

商品分類: [] 発注日: 2020/4/25 (土) 納品日: 2020/4/28 (火)

商品名	本体価格	入数	理論在庫	発注	客注	平均日販
チョコレート5個入	900	1		24		7
チョコレート10個入	1,800	1		12		4
ラングドシャ12個入	1,400	1		20		9
ラングドシャ24個入	2,800	1		15		2
マカロン15個入	1,300	1		26		4
マカロン30個入	2,500	1		10		3
手提げ袋		1		50		

7 8 9 CA
4 5 6 ←
1 2 3 Ent
0 .

モバイル伝票発行システム

売上入力

スマプリ本店 new

No	品名	備考	数量	単価	税	金額
1	牛肉コロッケ*		x1	¥393	税抜	¥393
2	あらびきソーセージ*		x1	¥700	税抜	¥700
3	白菜*		x1	¥295	税抜	¥295

税 ¥0 小計 ¥1,388
納品日 [] 合計 ¥1,388

商品検索
未設定 >

キャベツ 玉ねぎ 白菜 牛肉コロッケ あらびきソーセージ

⑦ 法改正、WindowsOSへの対応

安心してシステムをご利用頂ける様、
懐刀は今後も環境の変化に対応致します。

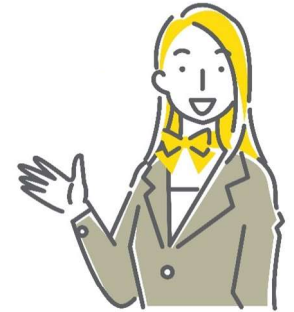

■ インボイス対応

御請求明細書 22年 04月 02日 13時

753-0872 山口県山口市朝田流通センター 101-1 株式会社三友 情報システム事業部 登録番号 才1234567890123

株式会社山口食品 御中 747-8622 山口県萩市朝田町9-43 三友ビル TEL 0835-22-5452 FAX 0835-24-5774

前日請求金額	今日請求金額	繰越残高	振替上限	商品・振替額	消費税	当日請求金額
123,000	123,000	0	412,540	0	33,025	445,565
振替支払予定日・振替支払予定額 (22年03月31日締分)						今日請求金額
2022/4/30						445,565

月日	伝票No.	区分	商品名	単位	数量	単価	金額
03/12	123456	売上	りんご	kg	1,340	263	353,420
		特売	りんご	kg	50	250	12,500
		特売	りんご	kg	100	150	15,000
		備 考	振込先:株式会社山口食品 物流センター				
03/20	123456	売上	りんご	kg	200	150	30,000
		売上	りんご	kg	20	20	400
		送料	送料	kg	1	500	500
03/30	123	振込	山口銀行 第一支店(才)123456				123,000
振替上振合計							
		振込振替上限	445,565		消費税	(33,025
		(10%対象				110
		(33%対象				32,910

お振込先: 山口銀行 第一支店(才)0123456

■ Windows11対応

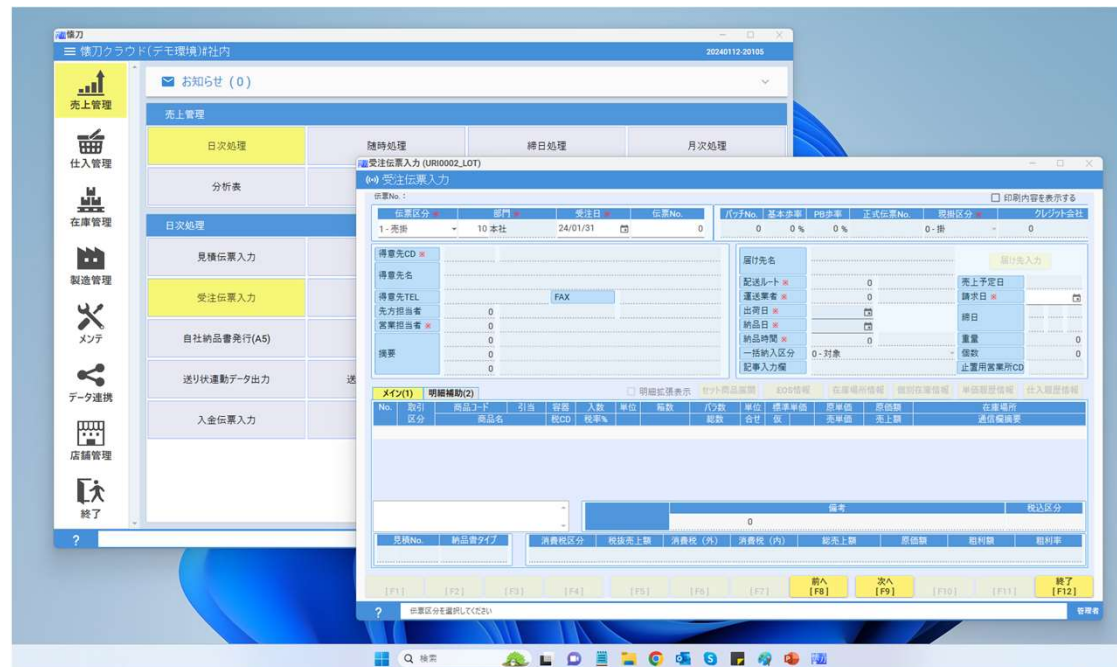

クラウド版導入費用について

①年間利用料

システム	ライセンス数	年額利用料
データセンター利用料 ※各機能のユーザー数合計により決定	1~30	¥360,000
	31~60	¥720,000
売上管理	1	¥192,000
	2	¥288,000
	3	¥384,000
	5	¥480,000
	10	¥672,000
	15	¥816,000
	20	¥960,000
仕入在庫管理	1	¥160,000
	2	¥240,000
	3	¥320,000
	5	¥400,000
	10	¥560,000
	15	¥680,000
	20	¥800,000
製造管理	1	¥120,000
	2	¥200,000
	3	¥240,000
	5	¥320,000
	10	¥400,000
	15	¥480,000
	20	¥560,000

②オプションシステム

システム	ライセンス数	年額利用料
通販オプション(ライセンスフリー)	-	¥120,000
市販会計ソフト連動(ライセンスフリー)	-	¥60,000
店舗発注オプション(1店舗あたり)	-	¥24,000
モバイル伝票発行オプション(1台あたり)	-	¥12,000
スマレジ連携オプション(1台あたり)	-	¥12,000

③初期費用

■操作ご説明

システム	回数	標準価格
マスタ関連	1	¥50,000
売上管理	3	¥150,000
仕入在庫管理	2	¥100,000
製造管理	2	¥100,000

■データ移行

内容		標準価格
各種マスタ移行費用		¥150,000
明細データ移行費用	売上データ 5年分迄	¥400,000
	10年分迄	¥600,000

■設定関連

内容	価格/台
クラウドサーバ設定	¥300,000
クライアント設定	¥10,000

ご不明点などございましたら、
弊社営業担当にお問合せください。



食品業界特化
販売管理
システム



<https://futokoro.san-yu.co.jp>

三友 懐刀

🔍 検索